



ASSOCIATION MOSAÏQUE LUPÉENNE

**Centre
Socioculturel
St Loup sur
Semouse**

**Programme
des
activités**

2022/2023

**Animation Globale
Relais Jeunesse,
Club Ados, LAEP,
RPE, Ludothèque**

...

**Nous sommes là
pour vous !**

14 bis rue de la Viotte
70800 Saint Loup sur Semouse

 03.84.49.02.30

 Aml Saint Loup

www.centresocialstloup.com



Centre Socioculturel

Service Administratif	page 2
Service Enfance et Jeunesse	page 4
Relais Jeunesse	page 4
Anniversaire	page 6
Mercredi Récré'actif	page 7
Tarifs	page 8
Accueil Jeunes	pages 9
Club Ados	page 10
Chantiers Citoyens-Jeunes	page 11
Activités Éducatives Enfants	page 12
Service Petite Enfance et Parentalité	page 13
Lieux d'Accueil Enfant Parent	page 13
Relais Petite Enfance	page 14
Contrat Local d'Accompagnement à la Scolarité	page 15
Animations Collectives Familles	page 16
Partenaires-Associations	page 17
Activités adultes	page 18
Ludothèque	page 20
Sponsor	page 21
Informations pratiques	page 25

Le Service Administratif

DIRECTEUR

Thierry GOLDMAN

directeur.aml@orange.fr 03.84.49.02.30

SECRÉTARIAT –

Auréliе PERRIN

03.84.49.02.30

secretariat.aml@orange.fr

COMPTABILITÉ

Sandrine LANDRY

03.84.49.09.31

comptaaml@orange.fr

ACCUEIL

Vanessa VALOT- Sylvie BOFFY : accueil.aml@orange.fr

Services aux adhérents, partenaires et habitants

Ouverture de l'accueil

	Matin	Après-midi
Lundi	9h00-12h00	13h30-17h30
Mardi	9h00-12h00	13h30-17h30
Mercredi	9h00-12h00	13h30-17h30
Jeudi	9h00-12h00	13h30-17h30
Vendredi	9h00-12h00	13h30-17h30

Pour pratiquer une ou plusieurs activités du Centre Socioculturel, vous devez être membre de l'Association Mosaïque Lupéenne (AML).

Cette adhésion est personnelle et volontaire, en adhérant vous soutenez le projet social et culturel de l'association.

Elle vous donne le droit de vote lors de l'Assemblée Générale, dès l'âge de 16 ans.

L'adhésion vous garantit une assurance civile pendant les activités.

En tant que membre de l'AML, vous devez payer une cotisation (tarifs variable selon les activités). Les tarifs des activités sont fixés annuellement.

Les adhérents s'engagent donc pour la saison 2022/2023

Les activités s'interrompent pendant les vacances scolaires de la zone A.

Adulte (à partir de 18 ans)	15€
Étudiant, Apprenti	8€
RSA, minima sociaux (sur justificatif)	5€
Club ADOS	5€
Enfant scolarisé ou habitant à St Loup	3€
Enfant non scolarisé à St Loup	5€

Service Enfance Jeunesse

Référents:

RELAIS JEUNESSE

• Élodie VANCON : rj-chanois.aml@orange.fr

 03 84 49 04 13 - Port. : 07 71 58 94 19

• Sandrine MAUGUIERE: rj-montpautet.aml@orange.fr

 03 84 49 04 26 - Port. : 07 83 73 18 97

• Franck TISSERAND : rj-centreville.aml@orange.fr

 03 84 49 43 68 - Port. : 07 83 25 67 90



[@relaisjeunesse.aml](https://www.facebook.com/relaisjeunesse.aml)

Inscription obligatoire pour bénéficier de ces services.

Enfants 3/6 ans et 7/12 ans

L'équipe du Centre Socioculturel propose des temps de loisirs à vos enfants.

Les enfants sont accueillis sur différents sites situés sur la commune de Saint Loup/ Semouse (Chanois, Mont Pautet, Centre-Ville, Centre Socioculturel).

Périscolaire (période scolaire) :

- **Relais du matin – relais du midi** : Accueil avec des activités libres, site du Centre Ville (+ navette vers les écoles).
- **Restauration** : Navette sur les 3 écoles, repas pris au Collège André Masson avec temps d'animation et jeux encadrés + activités libres sur site du Relais.
- **Relais soir** : Sur chaque site (prise en charge à la sortie de l'école),activités éducatives en fonction des thèmes (aide aux devoirs).
- **Mercredi Matin Récré-Actifs** : Les enfants sont amenés en navette des différents sites **au Chanois**. (voir page 7) Activités d'éveil et de découverte.
- **Relais Mercredi Après Midi** : Accueil avec des activités libres et/ou encadrées selon le thème du programme, sur chaque site .

Extrascolaire (vacances) : (lieu: voir programme des vacances)

- **Relais du matin** : Accueil avec des activités libres et/ou encadrées selon le thème du programme.
- **Pique-Nique** : Repas « panier pique-nique » (fourni par les parents) encadré et activités libres **sur site du Relais**.
- **Relais après-midi** : Accueil avec des activités libres et/ou encadrées selon le thème du programme.

Horaires Relais Jeunesse

	Relais matin	Relais midi	Restauration	Relais après-midi	Relais soir
Lundi	7h30-8h30	11h30-12h15	11h30-13h30		16h30-18h30
Mardi	7h30-8h30	11h30-12h15	11h30-13h30		16h30-18h30
Mercredi	7h30-8h30	11h30-12h15	11h30-13h30	13h30-17h30	
Jeudi	7h30-8h30	11h30-12h15	11h30-13h30		16h30-18h30
Vendredi	7h30-8h30	11h30-12h15	11h30-13h30		16h30-18h30

Nouveau

Restauration à la salle polyvalente Maz Miori pour les classes de maternelles et primaires de Magnoncourt.

Relais périscolaire possible sur le site du Centre-ville de 16h30-18h30
sur inscriptions obligatoires

INFORMATIONS INDISPENSABLES AUX PARENTS

Les inscriptions sont **obligatoires au plus tard 48h à l'avance**. Les parents doivent préalablement remplir un dossier d'inscription disponible sur les différents sites et au Centre Socioculturel pour avoir accès au Relais Jeunesse.

Anniversaire



Viens fêter ton anniversaire avec
tes copains au Relais Jeunesse.

**40€ avec la possibilité d'inviter
jusqu'à 11 copains**

Le tarif comprend :

La demi-journée de 13h30 à 17h30 pour l'ensemble des enfants (l'enfant qui fête son anniversaire et ses invités), les invitations, la décoration de la table et gâteau d'anniversaire qui sera servi au goûter.

Le coût est à la charge de la famille dont l'enfant fête son anniversaire.

*L'enfant choisira son thème avec
l'animateur.*

Mercredi matin Récré-Actif

«Pas le temps de s'ennuyer aux matinées animées»

L'objectif de la municipalité : « **Donner une chance à chacun** »

Dans le cadre du Relais Jeunesse mis en place par la commune en étroite collaboration avec l'Association Mosaïque Lupéenne , un service d'accueil éducatif unique est prévu le mercredi matin de 8h30 à 12h00 sur le site du Chanois.

Des loisirs sont proposés, dans le cadre du projet éducatif territorial pour que chaque enfant puisse découvrir différentes activités ou thématiques (sports, jeux, culture, art...) en lien avec les différents dispositifs.

Le projet doit nécessairement englober les différents temps de la vie de l'enfant et du jeune, à savoir le temps scolaire, le temps péri et extra-scolaire.

Un projet personnalisé pour l'enfant en adéquation avec les activités de la journée sur le temps scolaire et périscolaire pourra être proposé selon les besoins de l'enfant.

Ateliers du mercredi matin

Atelier	Lieux	Animateurs
Éveil musical	Chanois	Gérard KIZIRIAN
Couture	Chanois	Prudence TIOKENG
Aide aux devoirs	Chanois	Catherine MIDY



« Atelier couture »

Apprend à confectionner toi-même tes accessoires.

Semaine Scolaire

	HORAIRES	Tranche A	Tranche B	Tranche C
Relais Matin Lundi Mardi Jeudi Vendredi	7h30-8h30	1,00€	1,10€	1,20€
Relais Midi Lundi Mardi Jeudi Vendredi	11h30-12h15	0,75€	0,80€	0,85€
Restauration Lundi Mardi Jeudi Vendredi	11h30-13h30	4,50€	4,85€	5,20€
Relais Soir Lundi Mardi Jeudi Vendredi	16h30-18h30	1,00€	1,10€	1,20€

Les MERCREDIS en semaine scolaire

Relais Matin Mercredi	7h30-8h30	1,00€	1,10€	1,20€
Mercredi RECRE'ACTIF	8h30-11h45	0,25€	0,35€	0,45€
Relais Midi Mercredi	11h45-12h15	0,50€	0,55€	0,60€
Pique-Nique * Mercredi	11h45-13h30	1,50€	1,65€	1,80€
Relais Après-midi Mercredi	13h30-17h30	1,00€	1,10€	1,20€

Club Ados 12/17 ans

Relais soir	16h30-18h30	0,10€	0,20€	0,30€
Mercredi après-midi	13h30-17h30	1,00€	1,10€	1,20€

Vacances scolaires Hors jours fériés 3/17 ans

Relais Matin Tous les jours	7h30-12h00	3,30€	3,60€	3,90€
Pique-Nique * Tous les jours	12h00-13h30	1,50€	1,65€	1,80€
Relais Après-midi Tous les jours	13h30-17h30	3,30€	3,60€	3,90€

Tranche A
Quotient de 0€ à
818€

Tranche B
Quotient de 819€ à
1955€

Tranche C
Quotient de 1956€ à
2523€

Règlement des factures par : Chèque, ANCV, Espèce ou par Carte Bleue

Accueil Jeunes

Club Ados
12 / 17 ans

Centre-ville / Adhésion 5€

Référent : **Franck TISSERAND**
07.83.25.67.90 – 03.84.49.43.68

club.ados.aml@orange.fr



@clubados70

Faire une place aux jeunes dans la vie de la commune et les rendre acteurs de leurs loisirs et projets.

Les jeunes vont participer à des activités individuelles et collectives adaptées à leurs âges, répondant à leurs centres d'intérêts et à leurs besoins (projets, sorties, vacances). Un programme spécifique sera réalisé selon la tranche d'âge en lien avec les jeunes et le projet éducatif et pédagogique agréé. Le but est d'offrir aux jeunes un endroit où ils peuvent se retrouver, discuter, préparer des projets et des activités, être écoutés, répondre à leurs demandes et les aider dans leurs démarches.

Périscolaire :

- Les mercredis de 13h30 à 17h30, les vendredis de 16h00 à 18h30 et le premier samedi du mois de 13h30 à 17h30 selon un programme personnalisé.
- Une permanence d'écoute est organisée le mercredi de 16h30 à 17h30. L'objectif est d'être proche des ados.
- Une soirée « particulière » (cinéma, spectacle...) est proposée un vendredi par mois de 18h30 à 22h00



Extrascolaire : (pendant les vacances)

- Du lundi au vendredi : 13h30 à 17h30

Travailler ensemble sur un projet partagé avec les jeunes : Un programme est réalisé avec les jeunes (activités, projets ,sortie à la journée)



Le Club Ados c'est également un séjour.



Accueil de Jeunes « spécifiques »

est ouvert à tous de 14 à 17 ans

- **Accueil de Jeunes « spécifique » (14-17 ans) :**

L'accueil de jeune concerne un groupe de 7 à 40 jeunes maxi encadré par un responsable qualifié et ou bénévole, pour répondre spécifique. Il peut être associé par des parents responsables lors d'actions ou manifestations qui sont acteurs des projets avec les jeunes.

Ce mode d'accueil particulier est communiqué aux parents par une convention d'engagement signé par le responsable légal et les jeunes.

Il est destiné à répondre à un besoin spécifique

L'objectif est de proposer aux jeunes un espace citoyen de rencontres, de discussions, d'expression d'informations et d'élaboration de projets.



Chantier Citoyens / Jeunes

Une activité utile et éducative pendant les vacances scolaires

Limité à 2 chantiers par jeunes

Chantiers citoyens 12 / 14 ans

Les chantiers citoyens éducatifs s'adressent aux jeunes âgés de 12 à 14 ans souhaitant se mobiliser autour d'un projet, d'une action sociale, de nature citoyenne ou solidaire

Amener des jeunes à réaliser une action d'utilité sociale leur permettant de financer leurs loisirs.

Chantiers Jeunes 15 / 17 ans

Les chantiers jeunes éducatifs s'adressent aux jeunes âgés de 15 à 17ans. Les chantiers permettent de découvrir la vie active, d'acquérir une autonomie et des savoir-faire.

Amener les jeunes à réaliser des tâches et des missions d'utilité collective leur permettant de financer un projet personnel.

Récompensé par :

- Un cagnottage pour les chantiers citoyens, pour financer une sortie ou un projet pour le jeune.
- Par une bourse éducative pour les chantiers jeunes sous forme de bons d'achat auprès de nos partenaires.
- Pour les deux chantiers, une attestation sera délivrée par la mairie.

Activités Éducatives Enfants

Activités	Lieux	Jours / Horaires	Animateurs	Tarifs
Capoeira 7-12 ans	Centre Socioculturel	Lundi 17h15/18h15	Éric CERVILLE	90€-95€-100€
Piscine 6 -17 ans	Piscine Val d'Ajol	Mardi 17h00-19h15	Sandrine MAUGUIERE	95€-100€-105€
Danse 3-6 ans	Centre Socioculturel	Mercredi 14h00-15h00	Mélanie CHARLOIS	90€-95€-100€
Danse 7-12 ans		Mercredi 15h00-16h00		
Multisport 3-6 ans	Centre Socioculturel	Mercredi 16h30-17h30	Abdellatif CHANNANI	45€-50€-55€
Karaté 6-9 ans	Centre Socioculturel	Jedi 17h00-18h00	Thierry GOLDMAN	90€-95€-100€
Karaté 10-14 ans		Jedi 18h00-19h00	Thierry GOLDMAN	
Baseball 6- 12 ans	Foyer Culturel	Jedi 17h-18h30	Abdellatif CHANNANI	45€-50€-55€
Roller 6- 12 ans	Salle Robert	Vendredi 17h15-18h15	Antonio CALDEIRA	90€-95€-100€
Roller 13- 17 ans		Vendredi 18h30-19h30		

Adhésion à l'association obligatoire

*Tranche A : quotient de 0€ à 818€ / Tranche B : de 819€ à 1955€ / Tranche C : de 1956€ à 2523€

Vous pouvez retrouver le descriptif de nos activités sur notre site internet : www.centresocialstloup.com



LAEP

Lieu Accueil Enfant Parent

LAEP

Référente : Céline GRANDMOUGIN
 Animatrice : Élodie VANCON, Sullivan MOLLE,
 Franck TISSERAND, Mélanie CHARLOIS

@ : laep.aml@orange.fr

☎ : 03 84 49 02 30

Sans inscription

Le LAEP est un espace convivial et accueillant, un lieu de rencontre et d'écoute à destination des familles.

L'objectif est de favoriser le lien entre parents, futurs-parents, grands-parents et les enfants de 0 à 6 ans.

C'est un dispositif gratuit, anonyme et confidentiel. Il est ouvert à tous et les heures d'arrivée et de départ sont libres.

- Espace social de confiance.
- Espace de jeux adaptés aux jeunes enfants

Temps d'éveil pendant les périodes scolaires		
Jours	Lieu d'accueil	Horaires
Lundi au Vendredi <i>Sauf le jeudi</i>	Centre Socioculturel	9h00-12h00
Mardi	Centre Socioculturel	9h00-12h00
Mercredi	Centre Socioculturel Ludothèque	9h00-12h00
Vendredi	Centre Socioculturel Ludothèque	9h00-12h00
1 vendredi / mois	Centre Socioculturel Motricité	9h00-10h30
Temps d'éveil pendant les vacances scolaires :		
Tous les jours <i>Sauf jeudi</i>	Centre Socioculturel	9h-12h

Arrêt des temps d'éveil la 2ème semaine de chaque période de vacances.



RPE

Relais Petite Enfance de la Haute-Comté

Référente : Émilie BERTHAUD
Animatrice : Céлина GRANDMOUGIN, Élodie VANCON,

@ : rpe.aml@orange.fr

☎ : 03 84 49 02 30 / 06.38.19.37.53



RPE de la Haute-Comté

C'est un service **gratuit** mis en place par la Communauté de Communes de la Haute Comté. Il est géré par le Centre Socioculturel. Le RPE informe les parents sur les modes de garde et accompagne les professionnels de l'accueil individuel.

Le Relais est un lieu d'informations, d'échanges, de rencontres et d'éveils destinés aux parents, aux assistantes maternelles, aux enfants âgés de 0 à 6ans.

Temps d'Éveil	Jeudi de 9h00 à 12h00
Permanences administratives sur Rendez-Vous	Lundi au jeudi : 9h00-12h00 / 13h-17h30 1er et 3ème samedi du mois : 9h00-12h00
Permanences téléphoniques	Lundi au vendredi de 9h00 à 12h00

Temps d'éveil en itinérance sur le Territoire Communauté de Commune de la Haute Comté.

Fougerolles	Lundi de 9h30/11h30	Grande salle de réunion à la mairie
Conflans sur Lanterne	Mardi de 9h30/11h30	Salle des fêtes
Vauvillers	Vendredi de 9h30/11h30 semaine paire	Salle du Club de l'amitié
Fontaine les Luxeuil	Vendredi de 9h30/11h30 Semaine impaire	Gymnase

Arrêt de l'itinérance la 2ème semaine de chaque période de vacances.

Service Petite Enfance et Parentalité



C.L.A.S

Contacts : Sur les relais jeunesse des 3 écoles

Houiam EL FOUZARI : Chanois / 03.84.49.04.13

Malika GAKRIM : Centre-Ville / 03.84.49.43.68

Catherine MIDY: Mont Pautet / 03.84.49.04.26

Le Contrat Local d'Accompagnement à la Scolarité est un service gratuit

Le CLAS est un dispositif permettant d'apporter un soutien à la parentalité, tout au long de l'année. C'est un service complémentaire, à vocation éducative, en partenariat avec l'éducation nationale et la commune de St Loup dans le cadre du programme de réussite éducative.

Il contribue à l'épanouissement personnel de l'enfant et à de meilleures chances de succès à l'école.

Qui sont les acteurs du Clas ?

Parents
pour aider
votre enfant
dans sa scolarité

Accompagnateurs Clas
pour conseiller,
encourager, organiser
des activités
et faire le lien avec l'école

Aide scolaire collective ou individuelle avec suivi personnalisé.

Les élèves sont encadrés par des animateurs diplômés.

Public : élèves des 3 écoles primaires et du Collège André Masson.

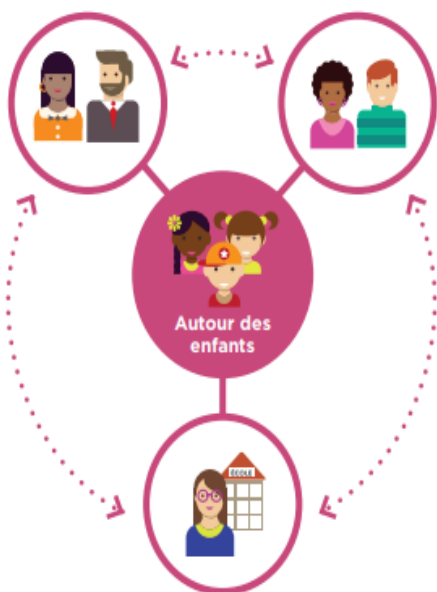

École/Enseignants
pour orienter votre enfant vers le Clas
et apporter leur appui au projet
d'accompagnement scolaire

Lieux, jours et horaires :

Dans les Relais Jeunesse pour les primaires Chanois, Mt Pautet et Centre-ville :

- Lundi, mardi, jeudi, vendredi entre 16h30 et 17h30.

Au Collège André Masson pour les collégiens en lien avec les enseignants :

- Lundi, mardi, jeudi, vendredi de 13h00 à 14h00.

Contacts :

- Élodie VANCON : rj-chanois.aml@orange.fr
03 84 49 04 13 - Port. : 07 71 58 94 19
- Sandrine MAUGUIERE : rj-mtpautet.aml@orange.fr
03 84 49 04 26 - Port. : 07 83 73 18 97
- Franck TISSERAND : rj-centreville.aml@orange.fr
03 84 49 43 68 - Port. : 07 83 25 67 90



Animations Collectives Familles
Sur chaque site

Organisation d'animations, et d'actions dans le but de favoriser les liens sociaux, familiaux et culturels et contribuer au bien vivre ensemble.

Objectifs de l' Animations Collectives Familles sont :

- Accompagner, soutenir les familles dans leurs projets
- Renforcer les liens sociaux, familiaux et parentaux
- Rompre l'isolement
- Valoriser les savoirs faire de chacun
- Faciliter les prises d'initiatives et rendre les familles actrices
- Accompagner les personnes pour s'approprier leur environnement social et devenir autonome dans la vie quotidienne.

Ateliers sociolinguistiques: Dominique AESCHELMANN

- ✓ Le jeudi : de 10h à 16h (petit groupe)

Divers domaines abordés : santé, éducation, les droits et devoirs de chacun, ...

Atelier de couture : Prudence TIOKENG

- ✓ Le mardi : de 14h à 16h00



Nouveau

Cours d'informatique pour débutant et/ou confirmé sur inscription

- ✓ Le vendredi (horaire à définir)

Partenaires Associations

Aurélie PERRIN : secretariat.aml@orange.fr
☎ 03.84.49.02.30

Le Centre Socioculturel vous accompagne lors de vos manifestations en mettant à disposition des Associations adhérentes à l'AML du matériels et des services :

Matériels :

- Location de minibus *
- Des tonnelles
- Matériels pour vos manifestations; tables, bancs....
- Sono, vidéo projecteur

Services :

- Mise à disposition de salles (réunions...)
- Photocopies, plastifieuse.... *

** Coût selon la location ou le service*

Pour toute location prenez contact avec le secrétariat.

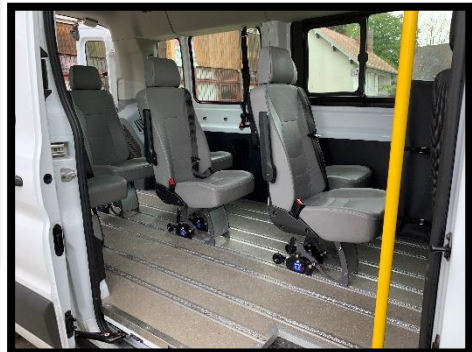

Activités Adultes

Activités	Lieux	Jours / Horaires	Animateurs	Tarifs
Yoga	Centre Socioculturel	Lundi 18h30-20h00	Catherine HACQUARD	90€
<i>Nouveau</i> Danse	Centre Socioculturel	Lundi 18h30-20h30	Mélanie CHARLOIS	90€
Gym Tonique	Centre Socioculturel	Mardi 10h00-11h00	Sandrine MAUGUIERE	70€
Broderie	Centre Socioculturel	Mercredi 14h00-16h00	Corinne METTETAL	15€
		Vendredi 14h00-16h00		
Atelier couture	Centre Socioculturel	Mercredi 17h00-20h00	Prudence TIOKENG	90€
Roller	Salle Robert	Mercredi 18h00-20h00	Antoine CALDEIRA	45€
Dessin Peinture	Centre Socioculturel	Jeudi 19h00-21h00	Yves GAUTHIER	15€
Country	Centre Socioculturel	Jeudi 20h45-22h00	Jean-Pierre BARROIS	70€
Atelier Découverte du Numérique	Centre Socioculturel	Jeudi 14h00-16h00	Philippe AESCHELMANN	15€
<i>Nouveau</i> Sophrologie	Centre Socioculturel	Vendredi 19h00-20h00	Marie-Claire BROUILLON	100€

Adhésion à l'association obligatoire

Nouveau

La sophrologie est une méthode psychocorporelle utilisée comme technique thérapeutique. Méthode exclusivement verbale et non tactile, la sophrologie emploie un ensemble de techniques qui vont à la fois agir sur le corps et sur le mental. Elle combine des exercices qui travaillent à la fois sur la respiration, la décontraction musculaire et l'imagerie mentale (ou visualisation). Toutes ces techniques permettent de retrouver un état de bien-être et d'activer tout son potentiel. La sophrologie permet d'acquérir une meilleure connaissance de soi et d'affronter les défis du quotidien avec sérénité.



Danse Contemporaine Pratiquer la danse contemporaine **vous permet aussi d'oxygéner votre cerveau**. Cette activité passionnante aide à oublier le stress en milieu scolaire ou en milieu professionnel. Votre cerveau est aéré, ce qui vous permet d'être revigoré



Atelier apprentissage du numérique

Pour apprendre à utiliser au mieux son outil informatique, mais surtout savoir utiliser le pack office : Word, Excel, Power Point.

Apprendre à réaliser un CV, rédiger des courriers, des tableaux...



Mélanie CHARLOIS : ludotheque.aml@orange.fr
03.84.49.02.30

LU DOTHEQUE « Jouer ensemble »

Accès gratuit à des jeux de tout âge, pour les plus petits comme pour les plus anciens, à jouer seul, à deux, ou plus, en famille ou entre amis, avec une grande variété de choix grâce à une collection de plus de 500 jeux.

Venir pour découvrir de nouveaux jeux, pour s'amuser avec ses jeux préférés, pour arbitrer/accompagner/animer les parties de jeux, pour améliorer ses compétences (stratégie, observation, mémoire, réflexe, rapidité, concentration), pour avoir du contact, pour transmettre les règles des jeux que l'on connaît, nombreuses sont les bonnes raisons de participer à cet atelier jeux, qui se déroulera à partir du mercredi 21 septembre pendant toute la période scolaire, à la ludothèque de Saint Loup sur Semouse, au centre socioculturel situé 14 bis rue de la Viotte.

Des questions ? 03 84 49 02 30 ou ludotheque.aml@orange.fr



En projet en développement :
Prêt de jeux destiné aux familles

	Matin	Après-midi
Lundi	9h00-12h00	Fermé
Mardi	9h00-12h00	Fermé
Mercredi	9h00-12h00	Fermé
Jeudi	9h00-12h00	Fermé
Vendredi	9h00-12h00	Fermé

Un réel remerciement à tous nos fidèles sponsors
qui nous ont permis de réaliser ce catalogue.

Sponsors

«BOUCHERIE JEANNEY»
BOUCHERIE
CHARCUTERIE
TRAITEUR

Viande de qualité (Boeuf Limousin, Veau Label Rouge ...)
Charcuterie Maison
Plats cuisinés tous les jours
Pour vos Fêtes de Table, votre Traiteur organise vos Repas :
(Mariage, Baptême, Repas d'Association et tout autre événement)

58 rue Henri Guy
70800 SAINT-LOUP sur SEMOUSE
03 84 49 00 49

Damien JEANNEY

MORLAT PHEULPIN
ISABELLE SÉVERINE

MATÉRIEL MÉDICAL
21 avenue Christiane Jansen
70800 ST LOUP S/SEMOUSE - Tél. 03 84 49 06 44

MATERIEL MEDICAL
ORTHOPEDIE

Mélanie FAIVRE
2, pl. Léon Jacquey
70800 Saint Loup sur Semouse

Tel: 03 84 49 40 07 Fax: 03 84 94 17 06

HAROUN ANIMATION
H
Location, Vente, Sono & Eclairage

03 81 300 000
629 RUE DE POINT - 25700 MATHAY

Netto LE DISCOUNTER
QUI FAIT LA DIFFÉRENCE ≠

**SAINT LOUP
SUR SEMOUSE**
11 Avenue Jacques Parisot
Tel: 03.84.94.10.00

Ouvert du lundi au
samedi non stop
9h-19h
dimanche 9h-12h15

Netto St Loup

Sans actionnaires, on n'a que nos clients à satisfaire.

Rejoindre une banque qui appartient à ses clients, ça change tout.



Credit photo - Getty Images

Crédit  Mutuel

Semouse et Combeauté

4 rue Henri Lebrun – 70800 Saint-Loup-sur-Semouse

Le Crédit Mutuel, banque coopérative, appartient à ses 8,1 millions de clients-sociétaires

Caisse Fédérale de Crédit Mutuel – RSC Strasbourg B 588 505 354 – N° ORIAS : 07 003 758.

Print'O.com

IMPRIMERIE • COMMUNICATION • MARQUAGES TEXTILES

Communiquer mieux, imprimer malin !

06 58 41 65 38 - 03 84 49 18 67

contact@printocom.fr

www.printocom.fr

29 Rue Henry Guy 70800 St Loup / Semouse



BRICO **MARCHÉ**

Pouvoir tout faire **Moins cher**

CORBENAY

Avenue Jacques Parisot

Tél. : 03 84 49 00 22

S.A.S. KAMAI - Entreprise indépendante



Casino
supermarchés

Bernard SOLIGOT

Opticiens
diplômés



Dépistage gratuit de votre vue
sur rendez-vous

27, rue Henri Guy - 70800
ST LOUP SUR SEMOUSE
03 84 49 03 28

7, rue Victor Genoux - 70300
LUXEUIL-LES-BAINS
03 84 40 11 82

www.optique-soligot.com - mail : optiquesoligot@orange.fr



**Bijouterie
Voynet
Tamisier**

6 Rue Henri Lebrun
70800 ST LOUP
03 84 93 79 96

contact@bijouterie-voynet.fr
@bijouterievoynettamisier



SIGEC

L'intelligence numérique



sigec-bureautique.com

Agence de Besançon : 9 rue de châillon - 25480 - Ecole Valentin - 03 81 47 65 65

Besançon, Dijon, Montbéliard, Chalon sur Saône, Mulhouse, Troyes, Chaumont



**LES NUMÉROS
À CONNAÎTRE
EN CAS D'URGENCE**

LES NUMÉROS À CONNAÎTRE EN CAS D'URGENCE
LE SERVICE MÉDICAL URGENT (SAMU) LE SERVICE D'AIDE MÉDICALE URGENTE (SAMU) LE SERVICE D'AIDE MÉDICALE URGENTE (SAMU)

112

**NUMÉRO D'APPEL
D'URGENCE EUROPÉEN**

Si vous êtes victime ou témoin d'un accident dans un pays de l'Union Européenne

15

SAMU

LE SERVICE D'AIDE MÉDICALE URGENTE
Pour obtenir l'intervention d'une équipe médicale lors d'une situation de détresse vitale, ainsi que pour être redirigé vers un organisme de poursuite de soins

17

**POLICE
SECOURS**

Pour signaler une infraction qui nécessite l'intervention immédiate de la police

18

**SAPEURS-
POMPIERS**

Pour signaler une situation de péril ou un accident concernant des biens ou des personnes et obtenir leur intervention rapide

114

**NUMÉRO D'URGENCE
POUR LES PERSONNES
SOURDES ET
MALENTENDANTES**

Si vous êtes victime ou témoin d'une situation d'urgence qui nécessite l'intervention des services de secours, numérotez votre appel par 114

Urgences

Gendarmerie	03 84 40 16 39
SOS Médecins	3966
Alcooliques anonymes	0820 326 883
Drogues, alcool, tabac – Infos service	0800 231 313
Enfance maltraitée	119
Enfance maltraitée et abus sexuels	0800 051 234
SOS enfants disparus	116 000
Solidarité femme/violences conjugales	3919
Centre anti-poison	0825 812 822
Cancer info service	0810 810 821
SOS viols	0800 059 595
SOS Homophobie	0810 108 135

Commune Saint Loup sur Semouse

Mairie de Saint Loup s/ Sem	03 84 49 06 22
Centre Médico-Social	03 84 95 73 30
École du Centre-ville	03 84 49 05 23
École du Chanois	03 84 94 12 86
École du Mont Pautet	03 84 49 41 89
Collège André Masson	03 84 49 00 79
Point Information jeunesse de la Haute Comté	03 84 49 76 25
Communauté de Commune de la Haute Comté	03 84 94 17 93

Calendrier scolaire 2022-2023

www.vacances-scolaires-education.fr

ZONE A

Académies de Besançon, Bordeaux, Clermont-Ferrand, Dijon, Grenoble, Limoges, Lyon, Poitiers

ZONE B

Académies d'Als-Marseille, Amiens, Caen, Lille, Nancy-Metz, Nantes, Nice, Orléans-Tours, Reims, Rennes, Rouen, Strasbourg

ZONE C

Académies de Créteil, Montpellier, Paris, Toulouse, Versailles

SEPTEMBRE 2022	OCTOBRE 2022	NOVEMBRE 2022	DÉCEMBRE 2022	JANVIER 2023	FÉVRIER 2023	MARS 2023	AVRIL 2023	MAI 2023	JUIN 2023	JUILLET 2023	AOÛT 2023
JEU 1	SAM 1	MAR 1	JEU 1	DIM 1	MER 1	MER 1	SAM 1	LUN 1	JEU 1	SAM 1	MAR 1
VEN 2	DIM 2	MER 2	VEN 2	LUN 2	JEU 2	JEU 2	DIM 2	MAR 2	VEN 2	DIM 2	MER 2
SAM 3	LUN 3	JEU 3	SAM 3	MAR 3	VEN 3	VEN 3	LUN 3	MER 3	SAM 3	LUN 3	JEU 3
DIM 4	MAR 4	VEN 4	DIM 4	MER 4	SAM 4	SAM 4	MAR 4	JEU 4	DIM 4	MAR 4	VEN 4
LUN 5	MER 5	JEU 5	LUN 5	JEU 5	DIM 5	DIM 5	MER 5	VEN 5	LUN 5	MER 5	SAM 5
MAR 6	JEU 6	VEN 6	MAR 6	VEN 6	LUN 6	LUN 6	JEU 6	SAM 6	MAR 6	JEU 6	DIM 6
MER 7	VEN 7	MAR 7	MER 7	SAM 7	MAR 7	MAR 7	VEN 7	DIM 7	MER 7	VEN 7	LUN 7
JEU 8	SAM 8	MAR 8	JEU 8	DIM 8	MER 8	MER 8	SAM 8	LUN 8	JEU 8	SAM 8	MAR 8
VEN 9	DIM 9	MER 9	VEN 9	LUN 9	JEU 9	JEU 9	DIM 9	MAR 9	VEN 9	DIM 9	MER 9
SAM 10	LUN 10	JEU 10	SAM 10	MAR 10	VEN 10	VEN 10	LUN 10	MER 10	SAM 10	LUN 10	JEU 10
DIM 11	MAR 11	VEN 11	DIM 11	MER 11	SAM 11	SAM 11	MAR 11	JEU 11	DIM 11	MAR 11	VEN 11
LUN 12	MER 12	JEU 12	LUN 12	JEU 12	DIM 12	DIM 12	MER 12	VEN 12	LUN 12	MER 12	SAM 12
MAR 13	JEU 13	VEN 13	MAR 13	VEN 13	LUN 13	LUN 13	JEU 13	SAM 13	MAR 13	JEU 13	DIM 13
MER 14	VEN 14	MAR 14	MER 14	SAM 14	MAR 14	MAR 14	VEN 14	DIM 14	MER 14	VEN 14	LUN 14
JEU 15	SAM 15	MAR 15	JEU 15	DIM 15	MER 15	MER 15	SAM 15	LUN 15	JEU 15	SAM 15	MAR 15
VEN 16	DIM 16	MER 16	VEN 16	LUN 16	JEU 16	JEU 16	DIM 16	MAR 16	VEN 16	DIM 16	MER 16
SAM 17	LUN 17	JEU 17	SAM 17	MAR 17	VEN 17	VEN 17	LUN 17	MER 17	SAM 17	LUN 17	JEU 17
DIM 18	MAR 18	VEN 18	DIM 18	MER 18	SAM 18	SAM 18	MAR 18	JEU 18	DIM 18	MAR 18	VEN 18
LUN 19	MER 19	JEU 19	LUN 19	JEU 19	DIM 19	DIM 19	MER 19	VEN 19	LUN 19	MER 19	SAM 19
MAR 20	JEU 20	VEN 20	MAR 20	VEN 20	LUN 20	LUN 20	JEU 20	SAM 20	MAR 20	JEU 20	DIM 20
MER 21	VEN 21	MAR 21	MER 21	SAM 21	MAR 21	MAR 21	VEN 21	DIM 21	MER 21	VEN 21	LUN 21
JEU 22	SAM 22	LUN 22	JEU 22	DIM 22	MER 22	MER 22	SAM 22	LUN 22	JEU 22	SAM 22	MAR 22
VEN 23	DIM 23	MER 23	VEN 23	LUN 23	JEU 23	JEU 23	DIM 23	MAR 23	VEN 23	DIM 23	MER 23
SAM 24	LUN 24	JEU 24	SAM 24	MAR 24	VEN 24	VEN 24	LUN 24	MER 24	SAM 24	LUN 24	JEU 24
DIM 25	MAR 25	VEN 25	DIM 25	MER 25	SAM 25	SAM 25	MAR 25	JEU 25	DIM 25	MAR 25	VEN 25
LUN 26	MER 26	JEU 26	LUN 26	JEU 26	DIM 26	DIM 26	MER 26	VEN 26	LUN 26	MER 26	SAM 26
MAR 27	JEU 27	VEN 27	MAR 27	VEN 27	LUN 27	LUN 27	JEU 27	SAM 27	MAR 27	JEU 27	DIM 27
MER 28	VEN 28	MAR 28	MER 28	SAM 28	MAR 28	MAR 28	VEN 28	DIM 28	MER 28	VEN 28	LUN 28
JEU 29	SAM 29	MAR 29	JEU 29	DIM 29	MER 29	MER 29	SAM 29	LUN 29	JEU 29	SAM 29	MAR 29
VEN 30	DIM 30	MER 30	VEN 30	MAR 30	JEU 30	JEU 30	DIM 30	MAR 30	VEN 30	DIM 30	MER 30
LUN 31	LUN 31	MAR 31	SAM 31	MAR 31	VEN 31	VEN 31	VEN 31	MER 31	VEN 31	LUN 31	JEU 31

Les élèves qui n'ont pas cours le samedi sont en congé le vendredi soir après la classe.

VISITEZ NOTRE SITE INTERNET !
www.centresocialstloup.com

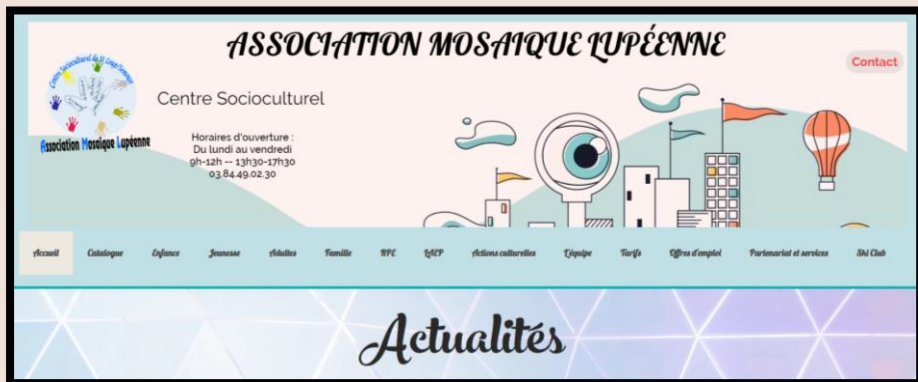

**AIMEZ ET PARTAGEZ NOS
PAGES SUR FACEBOOK**

Aml Saint Loup

@relaisjeunesse.aml

@clubados70

Relais Petite Enfance de la Haute-Comté

